Envoyé en préfecture le 31/01/2024
Reçu en préfecture le 31/01/2024
Publié le
ID : 034-213402456-20240130-2024_002ANNEXES-AU

2.1 - PLANNING OPERATIONNEL PREVISIONNEL

N°	Nom de la tâche	Durée	Début
1	Notification	0 sm	Lun 16/10/23
2	Complément Relevé EDL	3 sms	Mar 17/10/23
3	**Phase Conception**	260 jours	**Lun 16/10/23**
4	Production esquisse	6 sms	Lun 16/10/23
5	Diag amiante avant démolition	4 sms	Lun 16/10/23
6	Validation de l'ESQ par la Maîtrise d'Ouvrage	1 sm	Lun 27/11/23
7	Production Permis de démolir	2 sms	Lun 13/11/23
8	Instruction du Permis de démolir	13 sms	Lun 27/11/23
9	Phase conception PRO / DCE Démolition-Reprise en sous œuvre	6 sms	Lun 27/11/23
10	Arrêté du PD	0 jour	Ven 23/02/24
11	Recours du PD	9 sms	Lun 26/02/24
12	Consultation des entreprises de démolition - GO	3 sms	Lun 26/02/24
13	Phase ACT - Analyse des offres	2 sms	Lun 18/03/24
14	Validation de la notation des offres	0 sm	Ven 29/03/24
15	Négociation avec les entreprises	2 sms	Lun 01/04/24
16	Envoi des réponses négatives	11 jours	Lun 15/04/24
17	Signature des marchés	0 jour	Lun 29/04/24
18	Plan de retrait	4 sms	Mar 30/04/24
19	Désamiantage et démolition	3 sms	Mar 28/05/24
20	Renforcement structurel et sous-œuvre - Reprise des sols	8 sms	Mar 18/06/24
21	Production APS	6 sms	Lun 04/12/23
22	Production permis de construire	2 sms	Lun 01/01/24
23	Instruction du PC	26 sms	Lun 15/01/24
24	Validation de l'APS par la Maîtrise d'Ouvrage	1 sm	Lun 15/01/24
25	Réalisation G2 AVP/ PRO	4 sms	Lun 22/01/24
26	Phase conception APD	6 sms	Lun 22/01/24
27	Validation de l'APD par la Maîtrise d'Ouvrage	1 sm	Lun 04/03/24
28	Phase conception PRO	4 sms	Lun 11/03/24
29	Validation du PRO par la Maîtrise d'Ouvrage	1 sm	Lun 08/04/24
30	Production RICT - PGC	2 sms	Lun 15/04/24
31	Production DCE	2 sms	Lun 29/04/24
32	Arrêté du PC - Lancement de la consultation des entreprises	0 jour	Ven 12/07/24
33	Recours du PC	13 sms	Lun 15/07/24
34	Consultation des entreprises	4 sms	Lun 15/07/24
35	Remise des offres de marchés de travaux	0 sm	Ven 09/08/24
36	Phase ACT - Analyse des offres	2 sms	Lun 12/08/24
37	Validation de la notation des offres	1 sm	Lun 26/08/24
38	Négociation avec les entreprises	2 sms	Lun 02/09/24
39	Envoi des réponses négatives	11 jours	Lun 16/09/24
40	Signature des marchés	0 jour	Ven 11/10/24
41	**Phase Travaux**	150 jours	**Lun 14/10/24**
42	Mois de préparation de chantier	4 sms	Lun 14/10/24
43	Menuiserie extérieures	6 sms	Mer 13/11/24
44	Second œuvre	30 sms	Lun 14/10/24
45	Extension	19 sms	Mer 25/12/24
46	Réception des travaux	0 jour	Ven 09/05/25

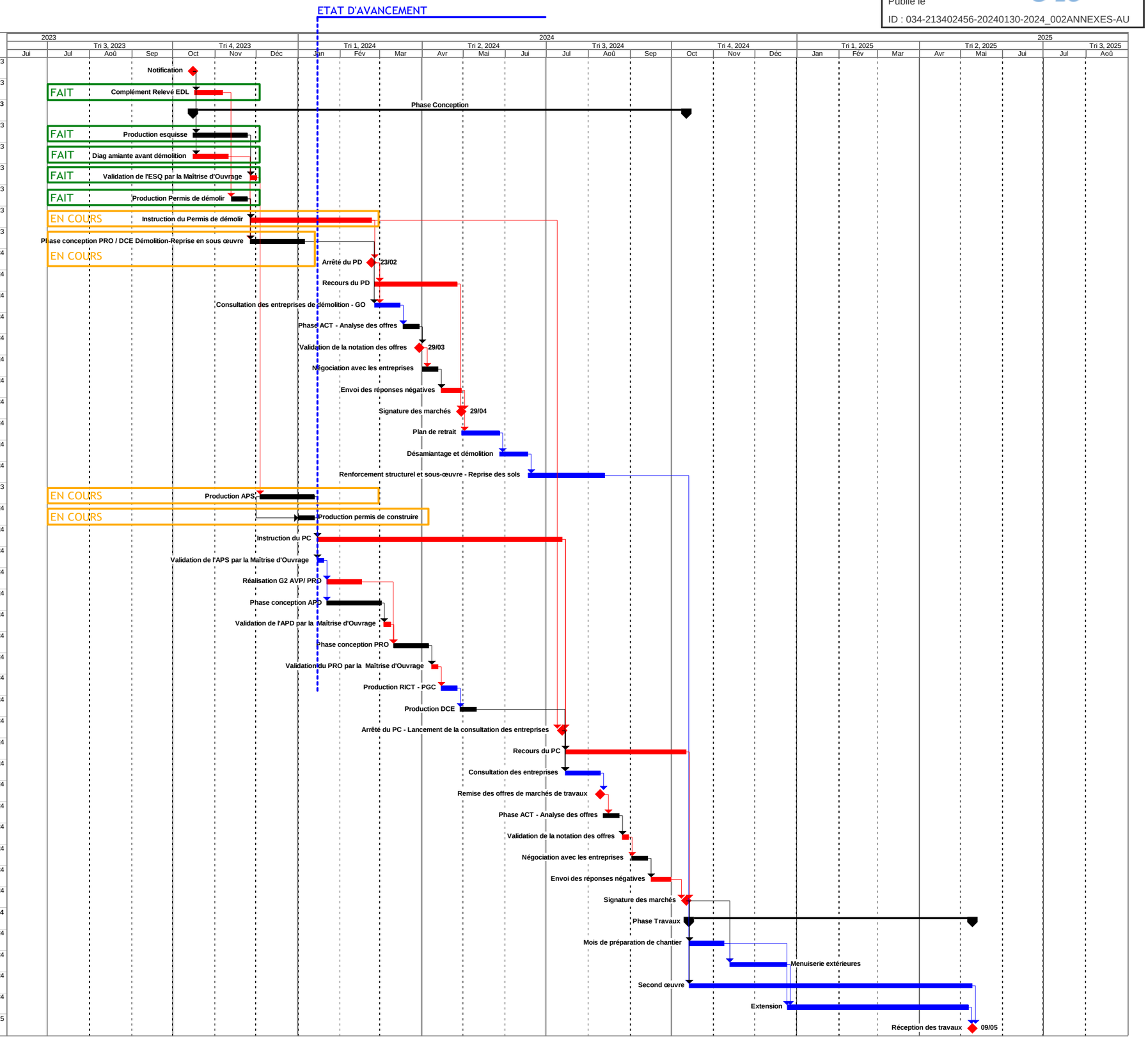

Saint-Chinian

MELIER CONCEPT